

Agon Memedi

Vehicular Networking (in English) (Übung) (SS17-L.079.05808 _tutorial)
Erfasste Fragebögen = 20



Auswertungsteil der geschlossenen Fragen

Legende

Frage-
text

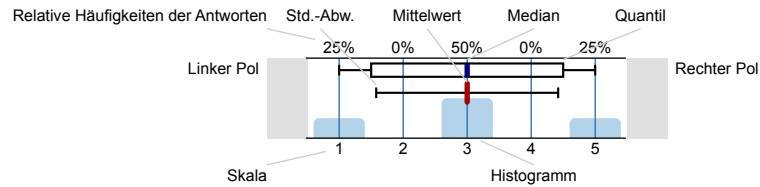

n=Anzahl
mw=Mittelwert
md=Median
s=Std.-Abw.
E.=Enthaltung

1. Bitte beurteile zunächst ein paar allgemeine Punkte zur Übung

1.1) Wie häufig hast du diese Übung bisher besucht?

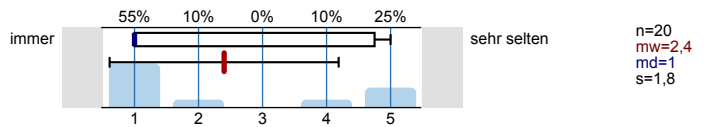

1.2) Lärmpegel

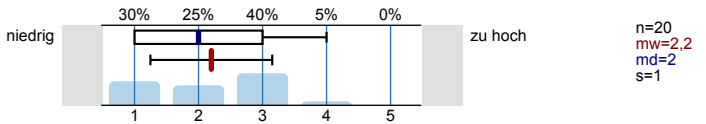

1.3) Größe der Übungsgruppe

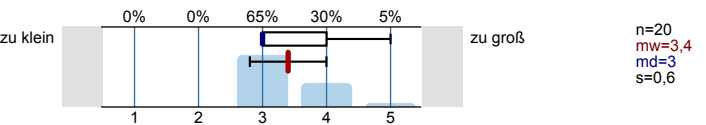

1.4) Tempo

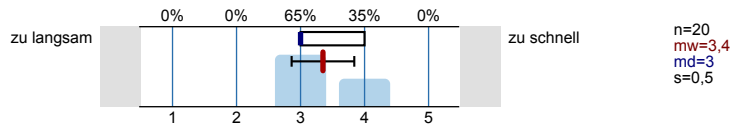

1.5) Anspruch der Übungszettel

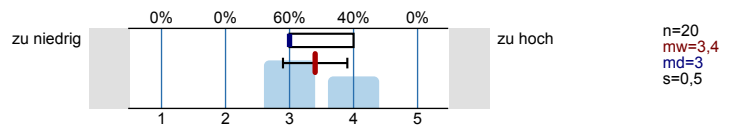

2. Bitte beurteile nun die/den Übungsgruppenleiter/in anhand folgender Kriterien

2.1) Vorbereitung auf die Übung

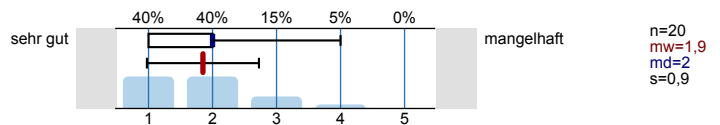

2.2) Interesse am Lernerfolg der Studierenden

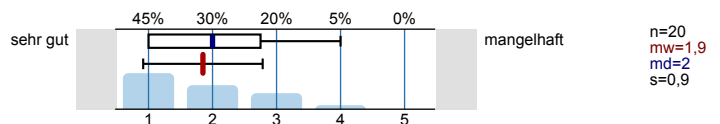

2.3) Motivation

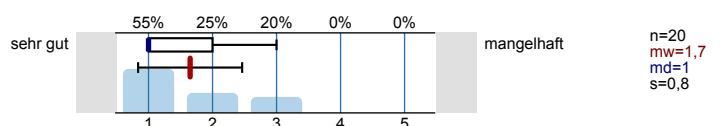

2.4) Erreichbarkeit außerhalb der Übung

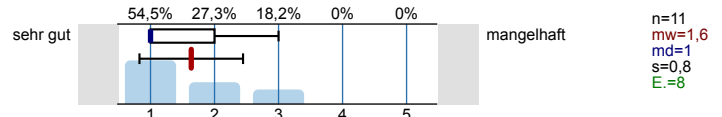

2.5) Verständliche Vermittlung der Inhalte

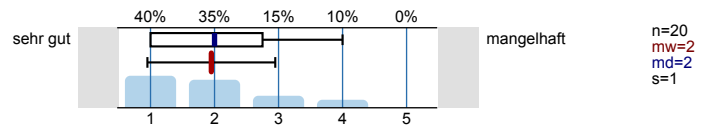

2.6) Eingehen auf Fragen der Studierenden

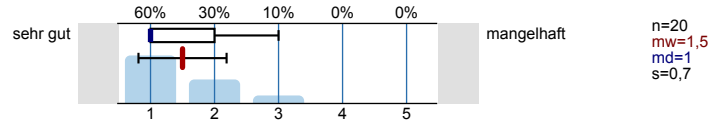

2.7) Atmosphäre zwischen ihr/ ihm und Studierenden

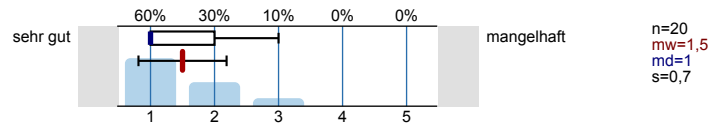

3. Mache bitte noch folgende Angaben zum Übungsbetrieb

3.1) Wie ist die Übung auf die Vorlesung abgestimmt?

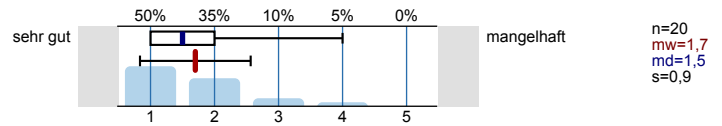

3.2) Wie gut kannst du der Übung folgen?

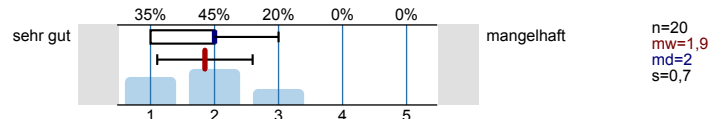

3.3) Ermutigt der/die Übungsgruppenleiter/in zur Mitarbeit?

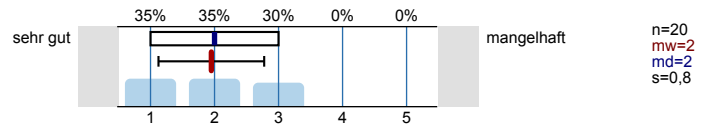

3.4) Wie werden die Lösungen der Übungsaufgaben besprochen?

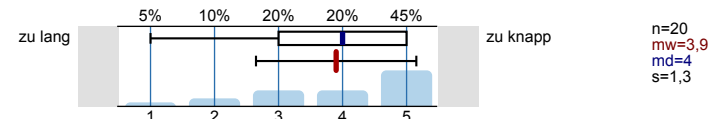

3.5) Wie bewertest du die Korrekturen?

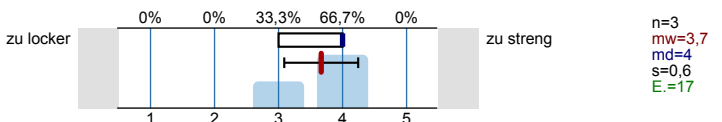

3.6) Gesamteindruck der Übung

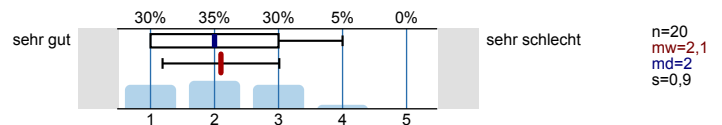

3.7) Würdest du dem Übungsgruppenleiter den Weierstraßpreis verleihen? Dieser wird jährlich für herausragende Lehre an je einen Dozenten und einen Übungsgruppenleiter der Fakultät vergeben.



Profillinie

Teilbereich: EIM - Mathe/Info
 Name der/des Lehrenden: Agon Memedi
 Titel der Lehrveranstaltung: Vehicular Networking (in English) (Übung)
 (Name der Umfrage)

Verwendete Werte in der Profillinie: Mittelwert

1. Bitte beurteile zunächst ein paar allgemeine Punkte zur Übung

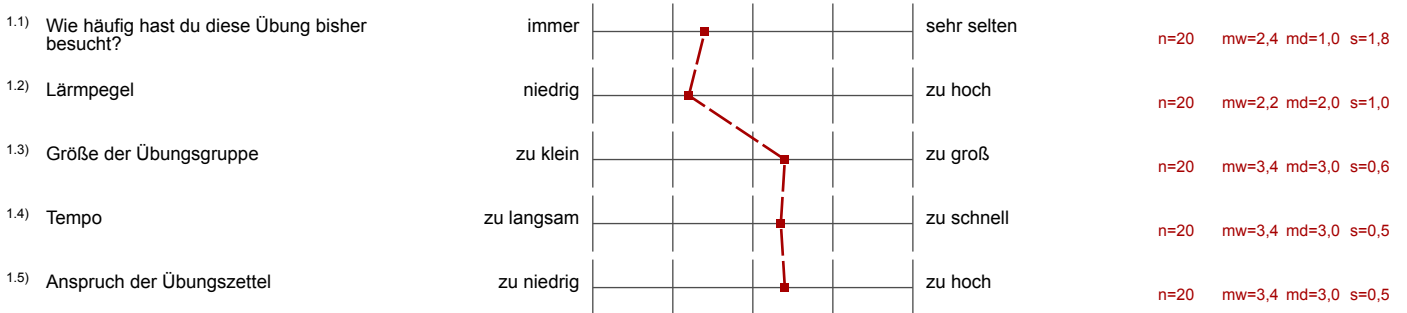

2. Bitte beurteile nun die/den Übungsgruppenleiter/in anhand folgender Kriterien

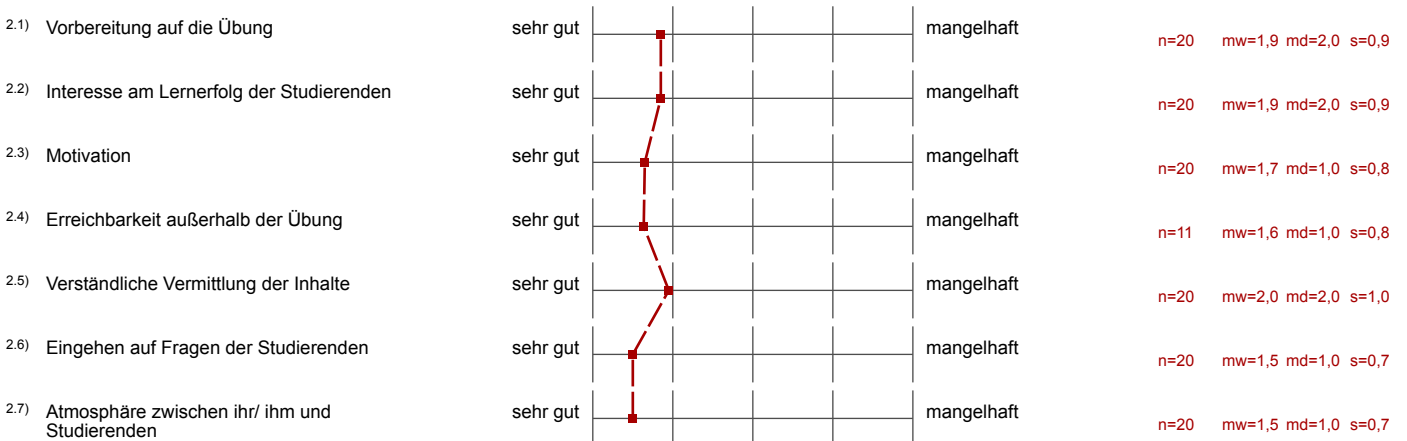

3. Mache bitte noch folgende Angaben zum Übungsbetrieb



Auswertungsteil der offenen Fragen

3. Mache bitte noch folgende Angaben zum Übungsbetrieb

3.8) Positiv zur Übung

- * Upload via koala
- * praktische Übungen mit der Hardware (dSPACE)
- - Hands-on experience is useful
- - a lot of practical things
 - interesting exercises to gain a deeper understanding of the content of the lecture
- - interesting topic
- - practical application of lecture contents
- Exercises are very interesting.
- Practical and informative. Helps to clear the ideas and experiment with the techniques learned during lectures
- Praktische Anwendungsaufgaben
- Questions are related to lecture topics.
- Really motivated in the explanations and in teaching some practical aspects of the studied theory
- Sehr praktisch und dadurch sehr interessant
- Some interesting and important topics
- We had the devices for the first exercise, that helped to understand how things work..
The time given to submission was pretty enough
- they were just ok.
- very interesting exercises

3.9) Negativ zur Übung

- * keine Besprechung der Lösung oder Musterlösungen
- - Questions about things not working could often not be answered by the tutors
 - Introduction exercise to Omnet++ etc. was very long, I can't remember everything because it was so much content
- - The provided command for installing tools only works on Ubuntu 16.04
 - Questions why something was not working couldn't be answered by the tutors
- - I do not see a point why to hand in the three exercises because there is no correction or discussion of the solution anyway
- - more "hands-on" Lab with real Hardware Would be nice
 - Feedback for Homework was missing
 - Installation of Software was too complex - maybe provide a VM with everything preinstalled
- - solutions were not discussed for all exercises
- Blockwise exercises with too less topics from the lecture,
Neither corrections nor comments yet
- In manchen Aufgaben muss man vorwiegend Konfigurationen von dem Aufgabenzettel kopieren und einfügen
- Leider werden die Übungen zu kurz oder gar nicht besprochen.
Dadurch weiß man nicht was man falsch oder richtig verstanden hat.
Bitte mindestens eine "Musterlösung" bereitstellen oder besprechen.
- Linkage between the course and the exercise may be more explicit
- None.
- Not good coordinators, lack of enough knowledge and not much interactive.. Could be better is my feedback..

- The questions are of a high standard. Some questions are a little difficult to solve and a lot of homework was during holidays. So a class to discuss/publishing of solutions would be good so that people can judge whether their solution was right.(May happen in coming weeks but till now, it has not happened).
- some exercises are a bit difficult to solve for a non expert user of Linux system
- the assignments were not graded and given back to us.