

Agon Memedi; Gurjashan Singh Pannu

Vehicular Networking (in English) (Übung) (SS18-L.079.05805 _tutorial)
Erfasste Fragebögen = 23



Auswertungsteil der geschlossenen Fragen

Legende

Fragestext

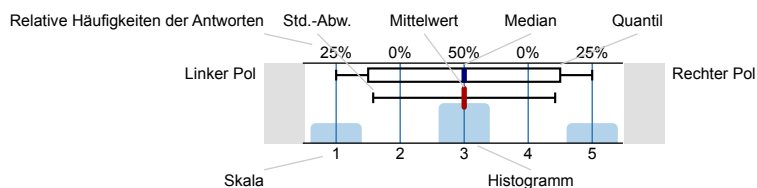

n=Anzahl
mw=Mittelwert
md=Median
s=Std.-Abw.
E.=Enthaltung

1. Bitte beurteile zunächst ein paar allgemeine Punkte zur Übung

1.1) Wie häufig hast du diese Übung bisher besucht?

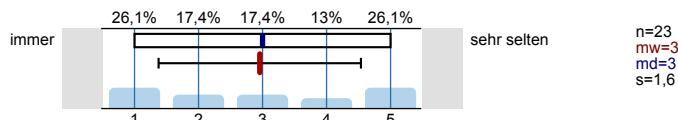

1.2) Lärmpegel

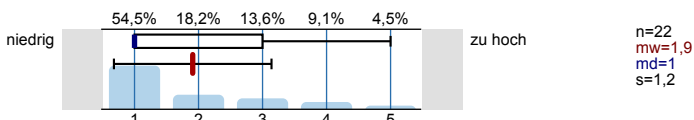

1.3) Größe der Übungsgruppe

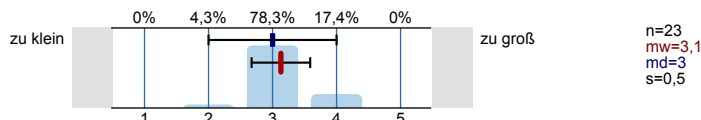

1.4) Tempo

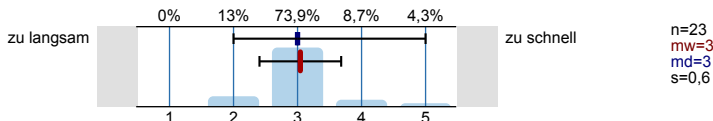

1.5) Anspruch der Übungszettel

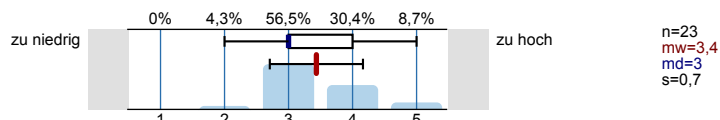

2. Bitte beurteile nun die/den Übungsgruppenleiter/in anhand folgender Kriterien

2.1) Vorbereitung auf die Übung

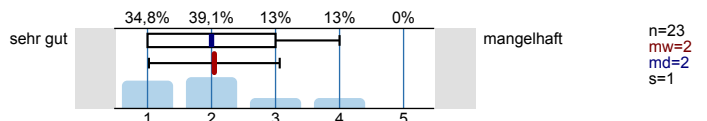

2.2) Interesse am Lernerfolg der Studierenden

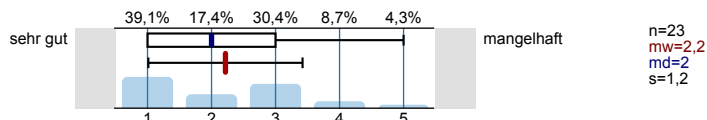

2.3) Motivation

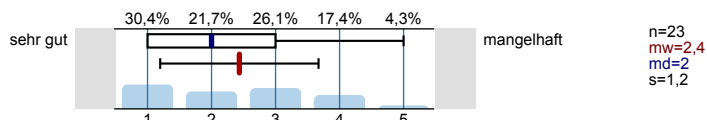

2.4) Erreichbarkeit außerhalb der Übung

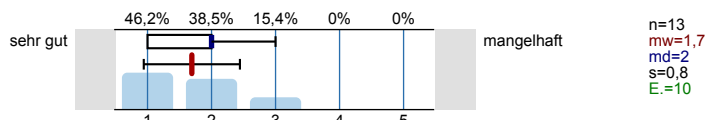

2.5) Verständliche Vermittlung der Inhalte

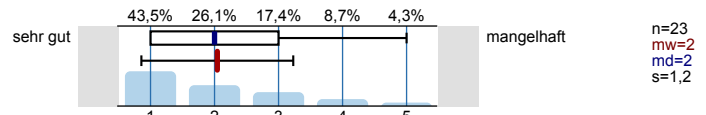

2.6) Eingehen auf Fragen der Studierenden

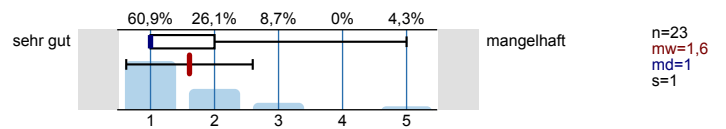

2.7) Atmosphäre zwischen ihr/ ihm und Studierenden

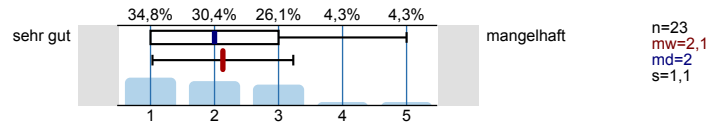

3. Mache bitte noch folgende Angaben zum Übungsbetrieb

3.1) Wie ist die Übung auf die Vorlesung abgestimmt?

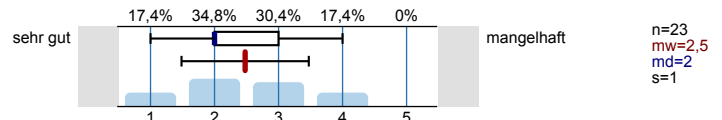

3.2) Wie gut kannst du der Übung folgen?

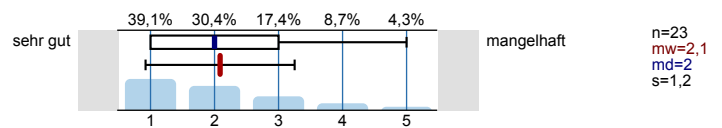

3.3) Ermutigt der/die Übungsgruppenleiter/in zur Mitarbeit?

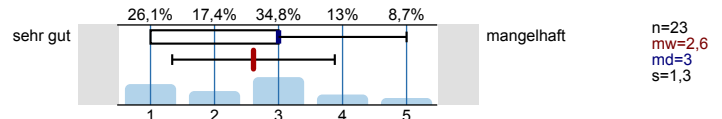

3.4) Wie werden die Lösungen der Übungsaufgaben besprochen?

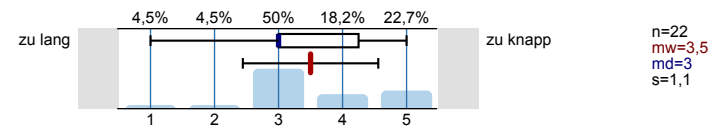

3.5) Wie bewertest du die Korrekturen?

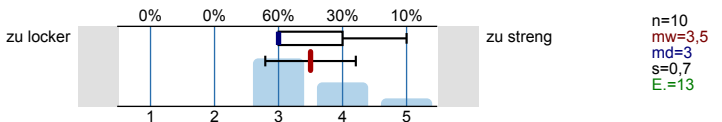

3.6) Gesamteindruck der Übung

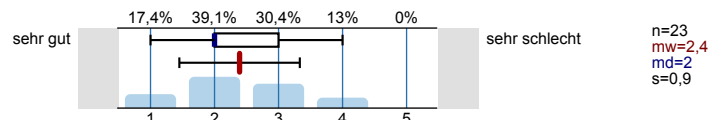

3.7) Würdest du dem Übungsgruppenleiter den Weierstraßpreis verleihen? Dieser wird jährlich für herausragende Lehre an je einen Dozenten und einen Übungsgruppenleiter der Fakultät vergeben.



3.10) Hat der Dozent "extra Fragen"?



Profillinie

Teilbereich: EIM - Mathe/Info
 Name der/des Lehrenden: Agon Memedi; Gurjashan Singh Pannu
 Titel der Lehrveranstaltung: Vehicular Networking (in English) (Übung)
 (Name der Umfrage)

Verwendete Werte in der Profillinie: Mittelwert

1. Bitte beurteile zunächst ein paar allgemeine Punkte zur Übung

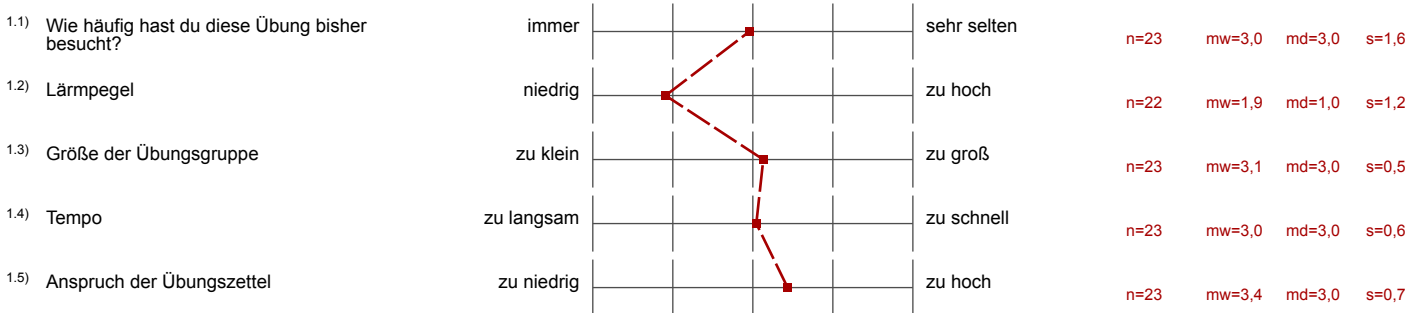

2. Bitte beurteile nun die/den Übungsgruppenleiter/in anhand folgender Kriterien

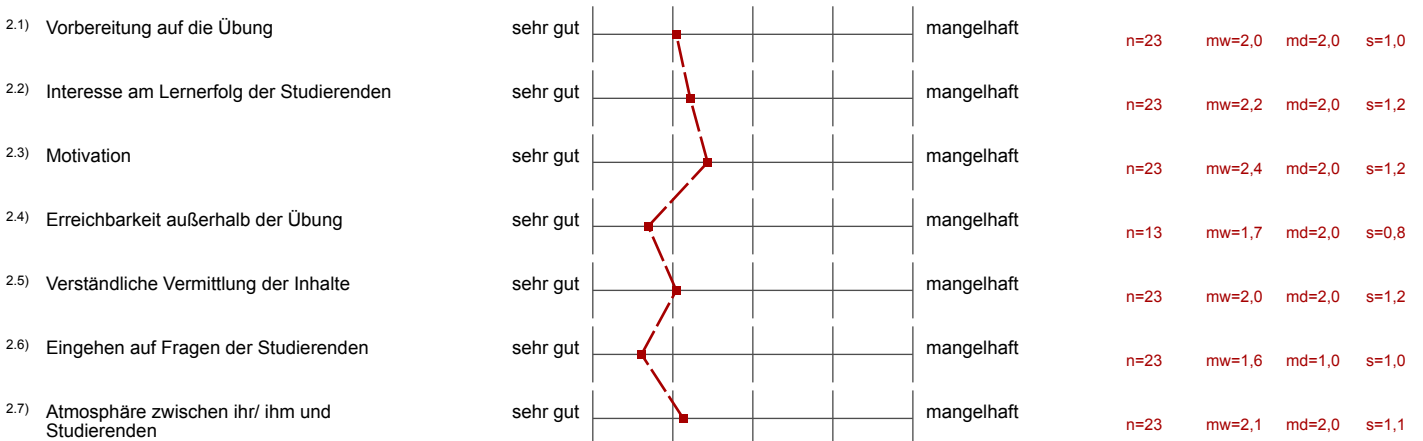

3. Mache bitte noch folgende Angaben zum Übungsbetrieb



Auswertungsteil der offenen Fragen

3. Mache bitte noch folgende Angaben zum Übungsbetrieb

3.8) Positiv zur Übung

- Good
- Interessanter Stoff, Übungsleiter helfen bei Problemen
- Its interactive and good
- Pannu is there to help not just with the exercises but also the basic concepts.
- The first tutorial group (friday 9-11 o'clock) was a lot more involving compared to the second one
- The step by step instructions to get the program running work nicely.
- They repeat and explain with patience when you ask them.
- Tutors give good implementation advices
Tutors give remarks on how to improve methods / results
Relaxed discussions
- lockere Atmosphäre
learning by doing
- really great tutors , very helpful even outside the classes , the project are normal in term of workload and well explained

3.9) Negativ zur Übung

- * Working with Omnet is really annoying since it regularly crashes or is tremendously slow
* Additionally the Omnet documentation is often not really helpful since it is hard to actually find what you are looking for
- - Keine genauen Angaben über das, was notwendig ist um die Labs zu bestehen (Anwesenheit, Prozentangaben zu Übungsblättern).
Dadurch de facto Anwesenheitspflicht.
- Keine Rückmeldung zu einzelnen Abgaben.
- Betreuung während der zweiten Übungsgruppe war so gut wie nicht vorhanden
Streichung der zweiten Gruppe bei zeitliche Überschneidung der ersten Übungsgruppe
- For one exercise, we had to look into lecture slides the professor has not yet talked about (due to public holidays and the professor being on conferences)
- Keine richtige Rückmeldung zur Abgabe der Aufgaben
- No feedback for the homework.
- Not everyone is able to apply the most typical algorithms in software and this results in us not being able to deliver the most optimal results. I believe it would be better if the complexity be slightly less.
- So far, no feedback (grading) has been given for the assignments.

No (published) criterions for passing the assignments. This makes the grading of the assignments a black box. In addition, it is unclear what is expected for the assignments.
- The tasks itself could be defined a bit more precise.
There's no real feedback from the sheets that were handed in.
- overlapping due to other courses

3.11) Antwort auf Frage(n) des Dozenten:

Es wird keine Auswertung angezeigt, da die Anzahl der Antworten zu gering ist.