

Falko Dressler



Seminar: Selected Topics in Wireless Networking (in English) (SS19-L.079.08009)
Erfasste Fragebögen = 12

Auswertungsteil der geschlossenen Fragen

Legende

Frage-
text

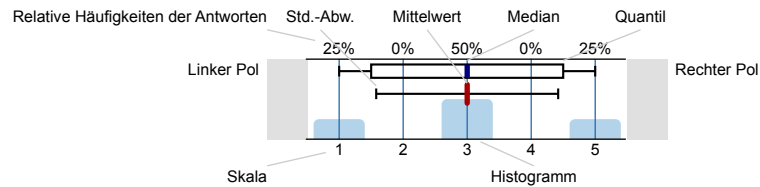

n=Anzahl
mw=Mittelwert
md=Median
s=Std.-Abw.
E.=Enthaltung

1. Vorlesung

1.1) Welchen Abschluss strebst du an?

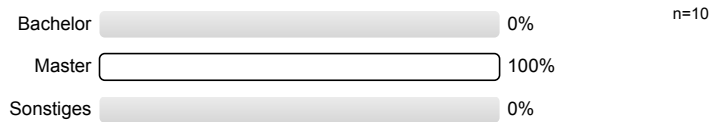

1.2) Welche Fachrichtung studierst du?

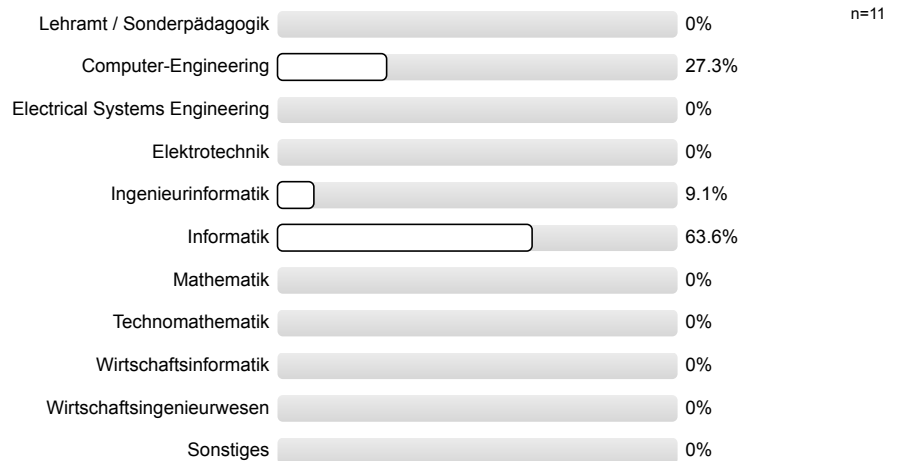

1.3) Semesteranzahl im aktuellen Studiengang (im Master bitte wieder bei 1 beginnen)

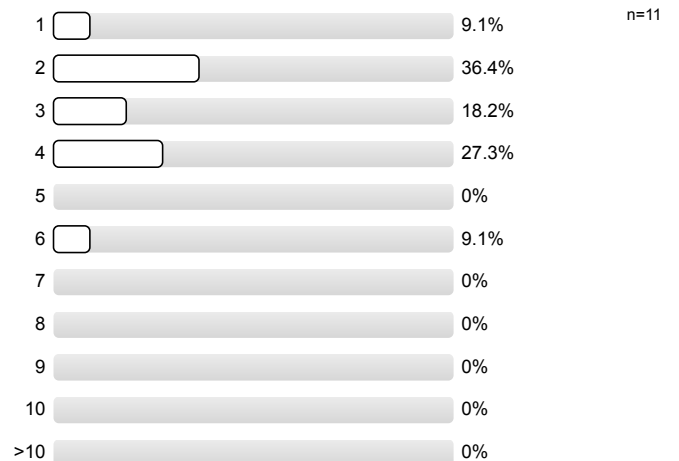

1.4) Gab es zeitliche Überschneidungen? (falls ja, bitte im nächsten Feld erläutern)



1.6) Wie häufig hast du diese Veranstaltung bisher besucht?

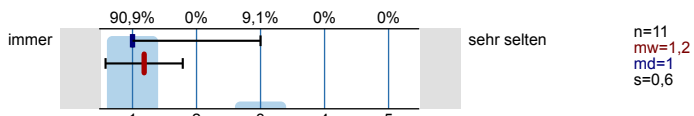

2. Bitte beurteile zunächst ein paar allgemeine Punkte zur Vorlesung

2.1) Schwierigkeitsgrad

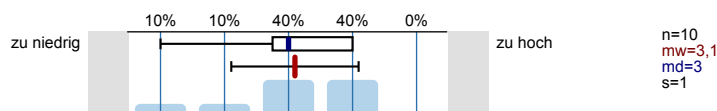

2.2) Stoffumfang

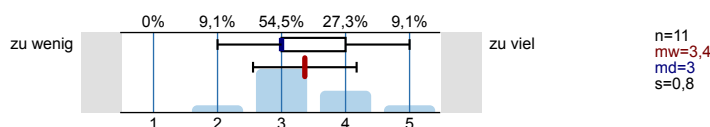

2.3) Tempo

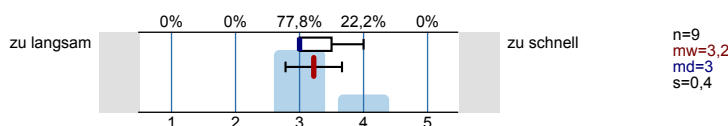

2.4) Heimischer Aufwand

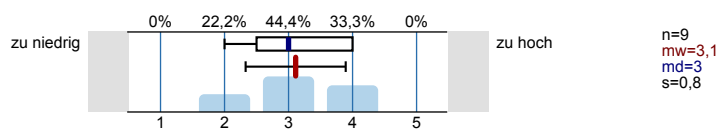

2.5) Anspruch der Heimübungszettel

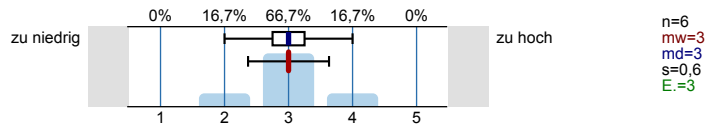

2.6) Zeit für Nacharbeit und Heimübungszettel (während der Vorlesungszeit; in Std.)

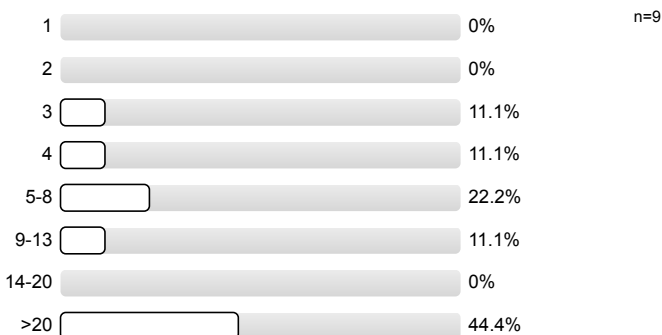

3. Bitte beurteile nun die Dozentin / den Dozenten anhand folgender Kriterien

3.1) Vorbereitung

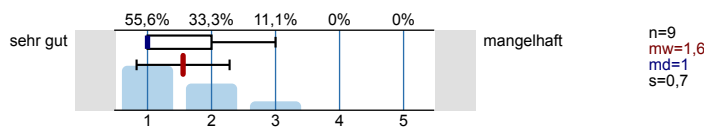

3.2) Interesse am Lernerfolg der Studierenden

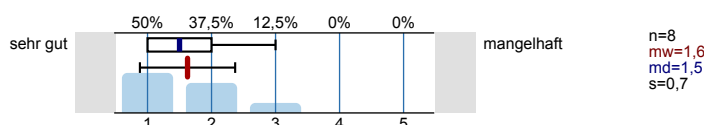

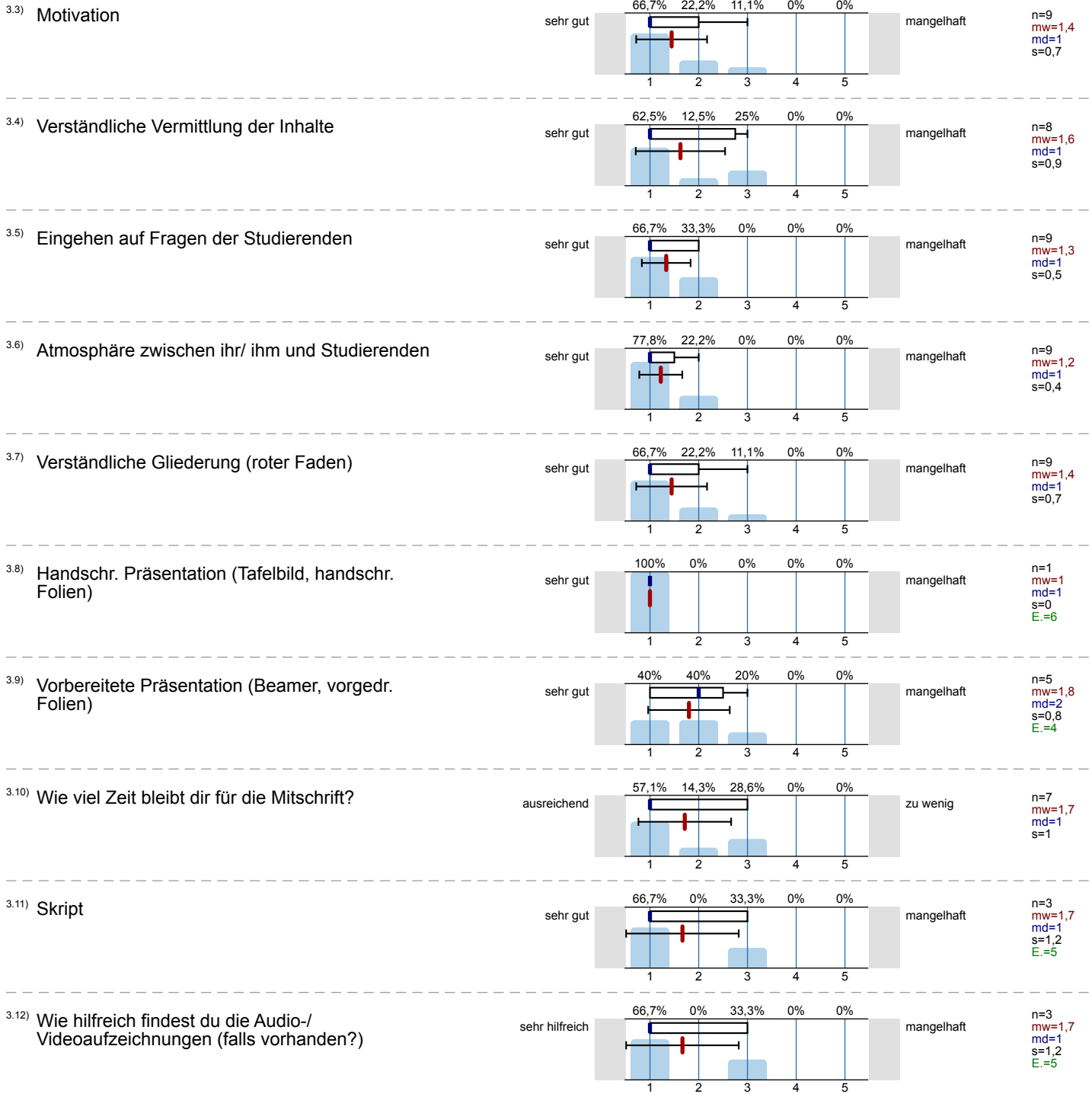

4. Bitte ziehe nun ein abschließendes Résumé

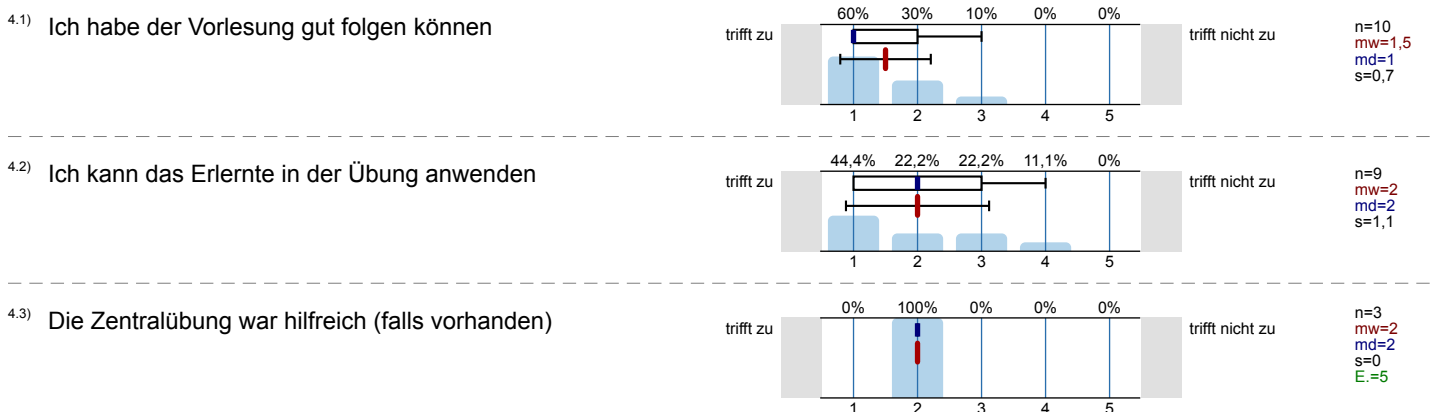

4.4) Ich habe Begriffe und Fakten gelernt und verstanden

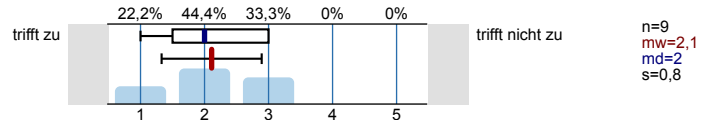

4.5) Ich habe Methoden sinnvoll anzuwenden gelernt

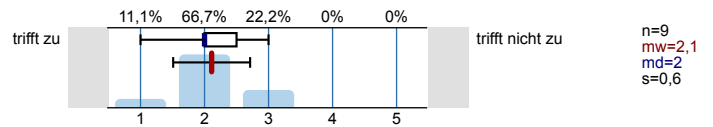

4.6) Gesamteindruck der Vorlesung

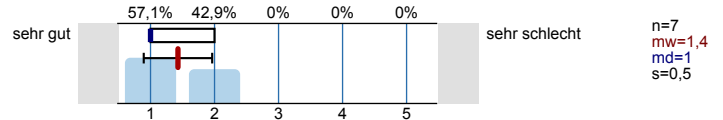

4.7) Würdest du dem Dozenten den Weierstraßpreis verleihen? Dieser wird jährlich für herausragende Lehre an je einen Dozenten und einen Übungsgruppenleiter der Fakultät vergeben.

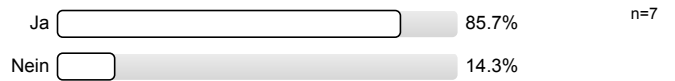

Profillinie

Teilbereich: Mathe / Info ab SoSe19

Name der/des Lehrenden: Falko Dressler

Titel der Lehrveranstaltung: Seminar: Selected Topics in Wireless Networking (in English)
(Name der Umfrage)

Verwendete Werte in der Profillinie: Mittelwert

1. Vorlesung

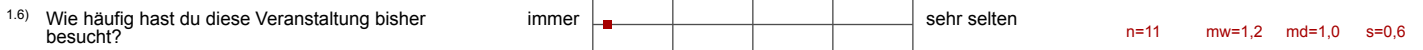

2. Bitte beurteile zunächst ein paar allgemeine Punkte zur Vorlesung

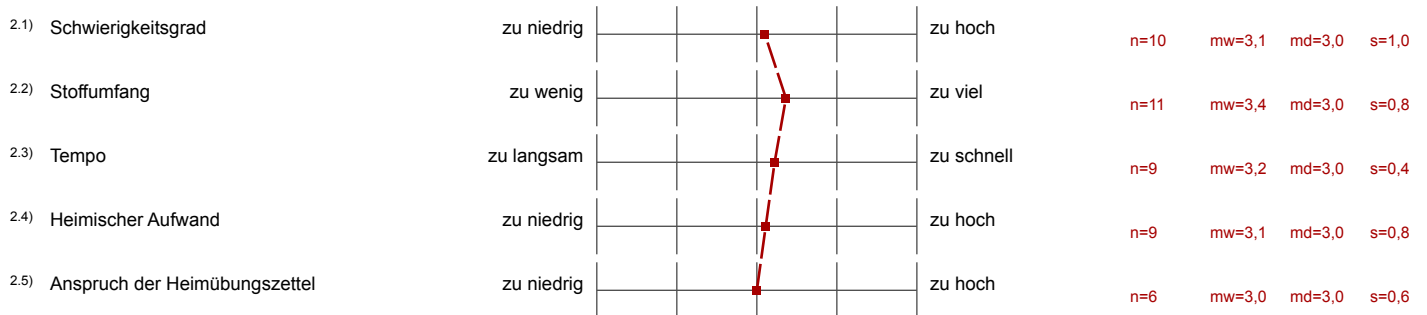

3. Bitte beurteile nun die Dozentin / den Dozenten anhand folgender Kriterien

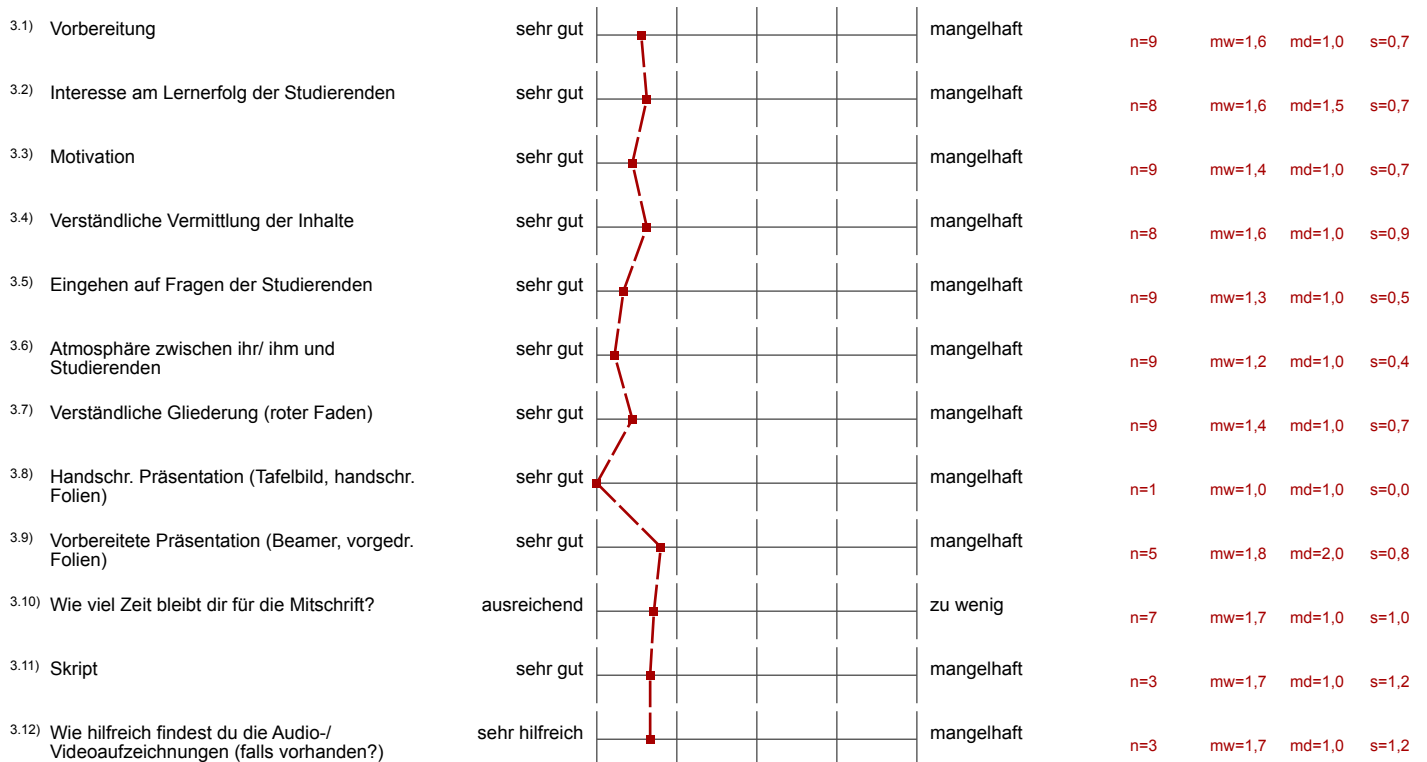

4. Bitte ziehe nun ein abschließendes Résumé

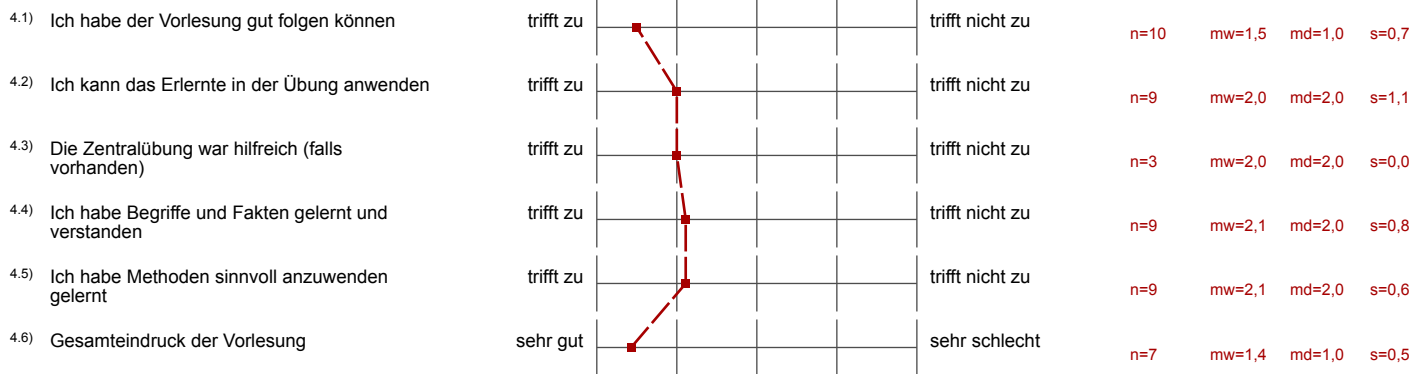

Auswertungsteil der offenen Fragen

1. Vorlesung

1.5) Folgende zeitliche Überschneidungen gab es:

- Architektur paralleler Rechnersysteme Übung
- Cognitive Systems Engineering
- German Language
- with exams and seminar report submission

4. Bitte ziehe nun ein abschließendes Résumé

4.8) Positiv zur Vorlesung

- Extremely structured and well planned
- For our initial talk, we had no grading. That helped us a lot as our mistakes did not get counted and we got enough time to correct our mistakes.
- I liked the three steps of presenting. So, you can get feedback in between and practise presenting before the final talk
- Scheduling of work load was distributed well through out the semester
- The overall seminar is good and topics are really interesting
- The seminar pattern followed by professor is very good. After every talk we got the review comments so that we can improve our performance, which was very helpful. The meeting setup was very good, which help us to discuss our problems with the professor.
- The seminar was good, focused on not just making us to give good talks but also polish our writing skills and how to do effective research.
- The seminar was well structured. and Professor was always available for help.
- fast feedback
- guter Seminar
Interessant Topic

4.9) Negativ zur Vorlesung

- - almost no oxygen in the room
- - stronger focus on scientific publication process could be interesting
- More ideas on our work and a technical discussion before the final presentation and thesis submission would have been more helpful
- NA
- not any from my side
- zu viel arbeit und Article zu lesen

4.10) Antwort auf zusätzliche Frage(n) des Dozenten im Rahmen dieser Evaluation (falls vorhanden; maximal 500 Zeichen):

Es wird keine Auswertung angezeigt, da die Anzahl der Antworten zu gering ist.