



SVK-Team der Universität
Paderborn

Warburger Str. 100, Raum B1.234
33098 Paderborn

SVK-Team der Universität Paderborn

Sehr geehrter Herr
Falko Dressler (PERSÖNLICH)

Auswertungsbericht Lehrveranstaltungsevaluation an die Lehrenden

Sehr geehrter Herr Dressler,

Sie erhalten hier die Ergebnisse der automatisierten Auswertung der Lehrveranstaltungsevaluation zur Veranstaltung Networked Embedded Systems, WiSe 14/15.

Bei Fragen wenden Sie sich bitte an das VKrit-Team der Fachschaft.
E-Mail-Adresse: criticus@uni-paderborn.de

Mit freundlichen Grüßen

Das VKrit-Team



Legende

Frage-
text

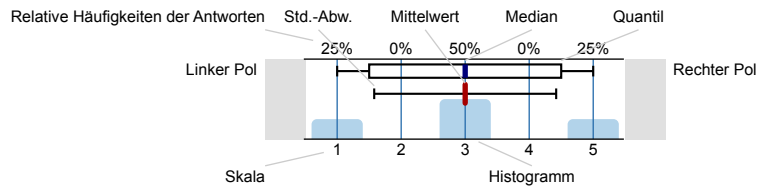

n=Anzahl
mw=Mittelwert
md=Median
s=Std.-Abw.
E.=Enthaltung

Zur Veranstaltung

Welche Fachrichtung studierst du?

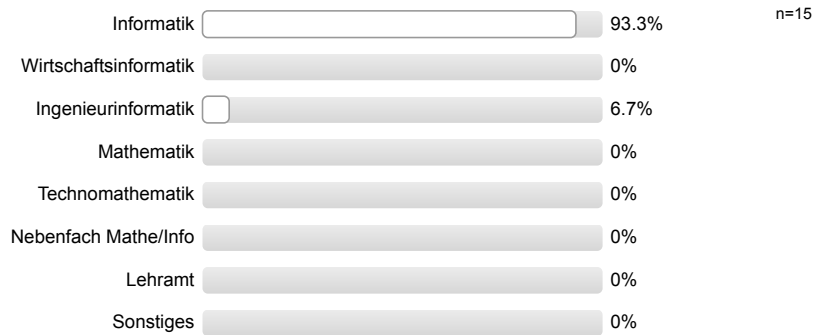

Semesterzahl (für Masterstudiengänge: Bachelor + Master):

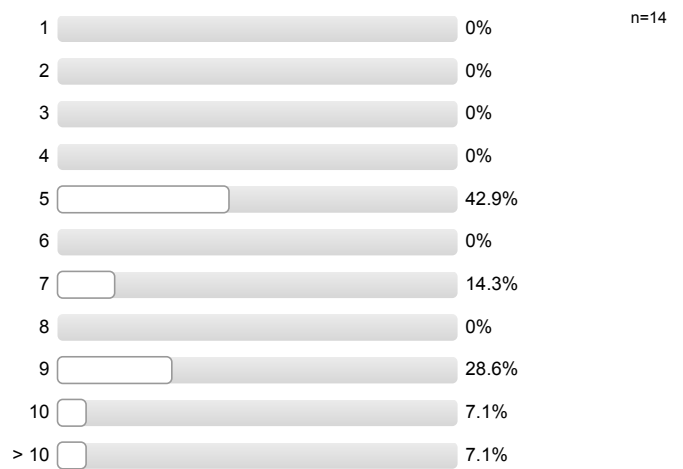

Gab es zeitliche Überschneidungen? (falls ja, bitte in den Kommentarfeldern erläutern)



Wie häufig besuchst du diese Veranstaltung?

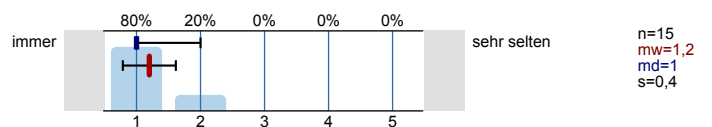

Bitte beurteile zunächst ein paar allgemeine Punkte zu Veranstaltung:

Schwierigkeitsgrad

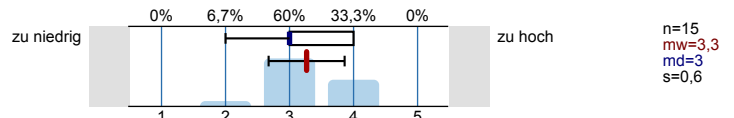

Stoffumfang

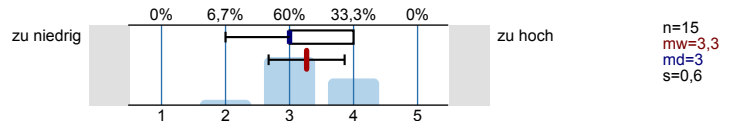

Tempo

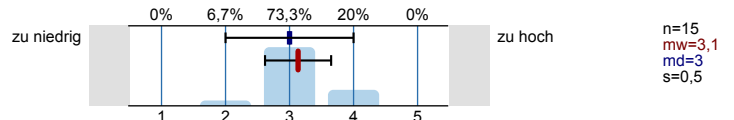

Heimischer Aufwand

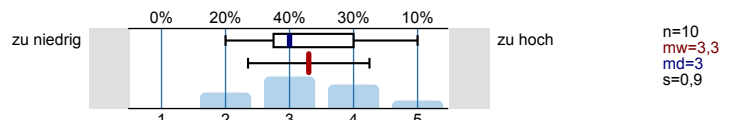

Anspruch der Übungszettel (falls vorhanden)

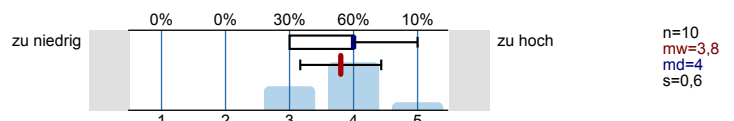

Zeit für Nacharbeit und Übungszettel

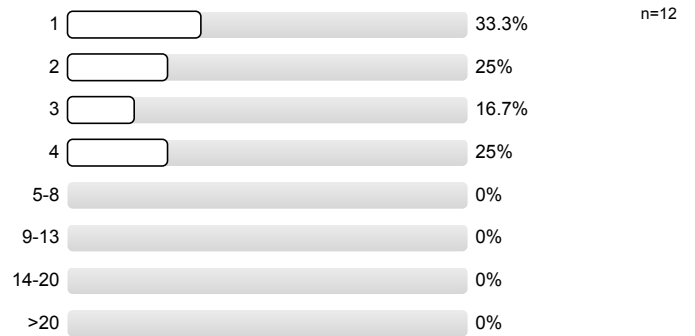

Bitte beurteile nun die Dozentin / den Dozenten anhand folgender Kriterien:

Vorbereitung

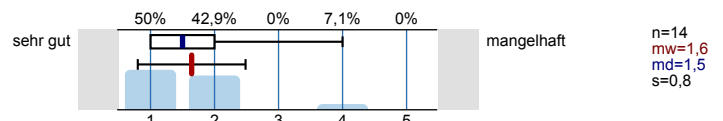

Fachliche Kompetenz

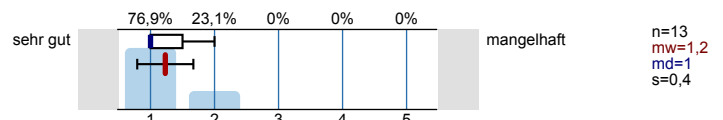

Motivation

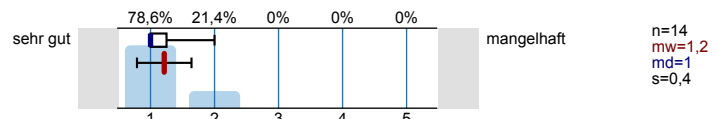

Verständliche Vermittlung der Inhalte

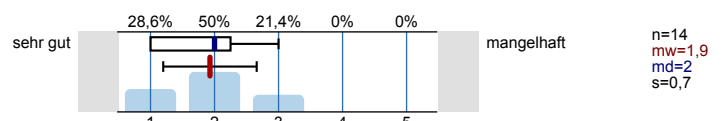

Eingehen auf Fragen der Studierenden

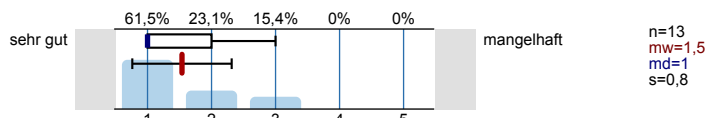

Atmosphäre zwischen ihr/ihm und Studierenden

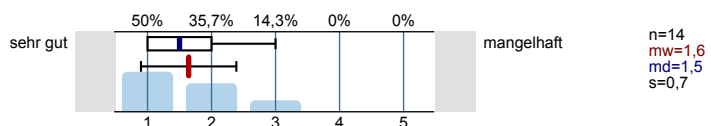

Verständliche Gliederung (roter Faden)

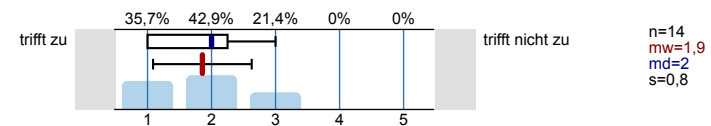

handschr. Präsentation (Tafelbild, handschr. Folien)

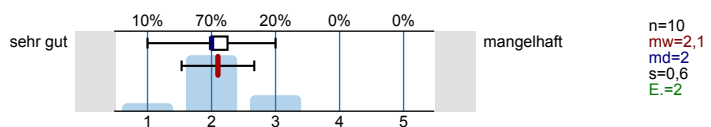

vorbereitete Präsentation (Beamer, vorgedr. Folien)

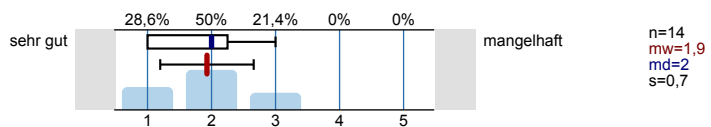

Wieviel Zeit bleibt dir für die Mitschrift?

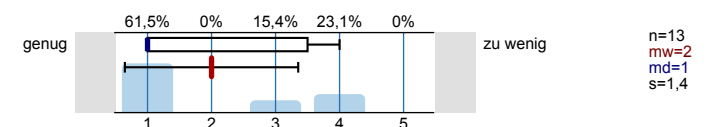

Skript

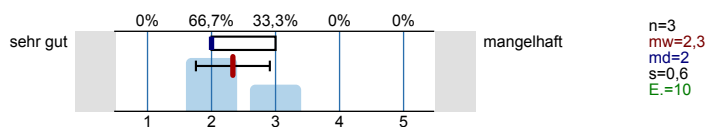

Bitte ziehe nun ein abschließendes Résumé:

Ich habe der Vorlesung gut folgen können

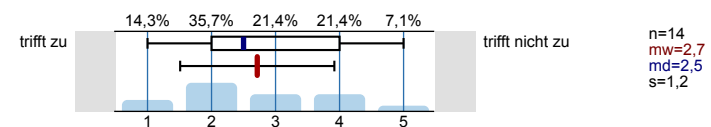

Die Zentralübung war hilfreich (falls vorhanden)

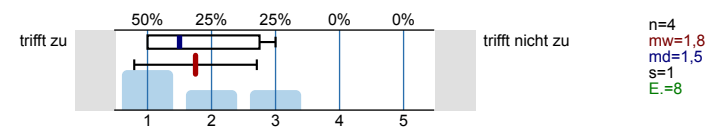

Ich habe Begriffe und Fakten gelernt und verstanden

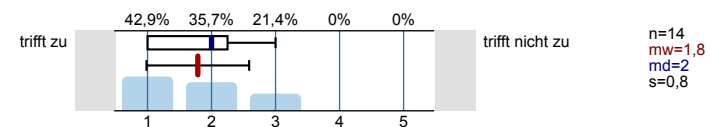

Ich habe Methoden sinnvoll anzuwenden gelernt

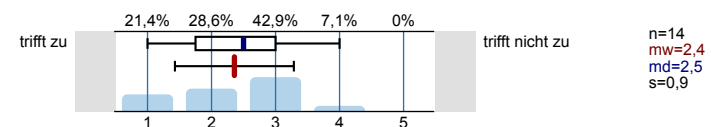

Gesamteindruck der Vorlesung

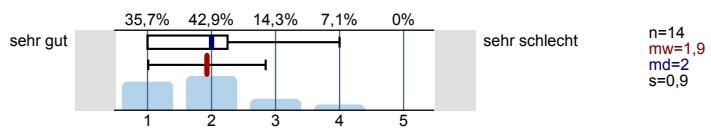

Kommentare

Positiv zur Vorlesung:

- - Exciting topic

- nice real-world examples, not just dull theory
- - examples in "real" hardware and not only in software
- - good explanations on wireless communication
 - useful contents
- - interessante Vorlesung
 - "mitreißend gestaltet"
 - immer mit Beispielen verknüpft
- - viele Fragen an die Studenten regen zum Mitdenken an und verbessern das Verständnis
- Explanations a very good, preparation of lecture
- Interaktivität ist gut, kam in einigen Vorlesungen aber vielleicht zu oft vor :)
- The lecture is going fast enough to be understandable.
- repetition at the beginning is good and helpful
 - some things already known from lecture "Rechnernetze"
- sehr interaktiv

Negativ zur Vorlesung:

- - Interaktion wird vermutlich durch englischsprachige Vorlesung nicht so gut aufgenommen (sich hier richtig auszudrücken ist nicht immer einfach, also sage ich lieber nichts)
- - Too much "interactivity"
 - annoying noise of the doors in O2
- - questions may go to far sometimes so that it is difficult to follow
- - slides not detailed enough for learning at home
 - important things not on the slides, but unnecessary things
- - sometimes hard to follow because of the lack of background on this subject
 - for the protocol explanation a lot of charts in the same course, that make difficult to focus on each (maybe a bit too fast on this part)
- Bonusregelung unklar
- The amount of contents is too high.
 - Contents crossed with Wireless communications (Master classes)
- Very often when the lecturer asks a question, there is a weird silence. I can't really say if this is the lecturers or the students fault...
- interaktive Mitarbeit
 - keine Kekse
- some background

Profillinie

Teilbereich: EIM - Mathe/Info
 Name der/des Lehrenden: Falko Dressler
 Titel der Lehrveranstaltung: Networked Embedded Systems
 (Name der Umfrage)

Verwendete Werte in der Profillinie: Mittelwert

Zur Veranstaltung



Bitte beurteile zunächst ein paar allgemeine Punkte zu Veranstaltung:

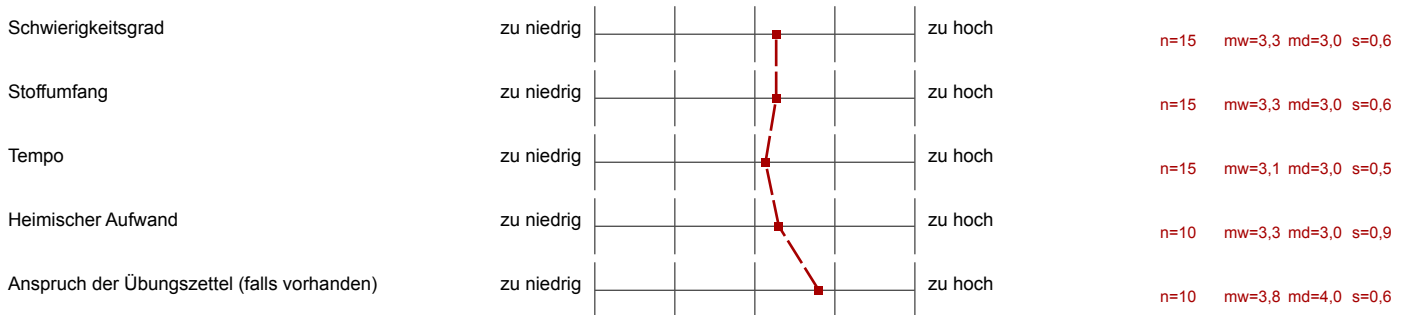

Bitte beurteile nun die Dozentin / den Dozenten anhand folgender Kriterien:

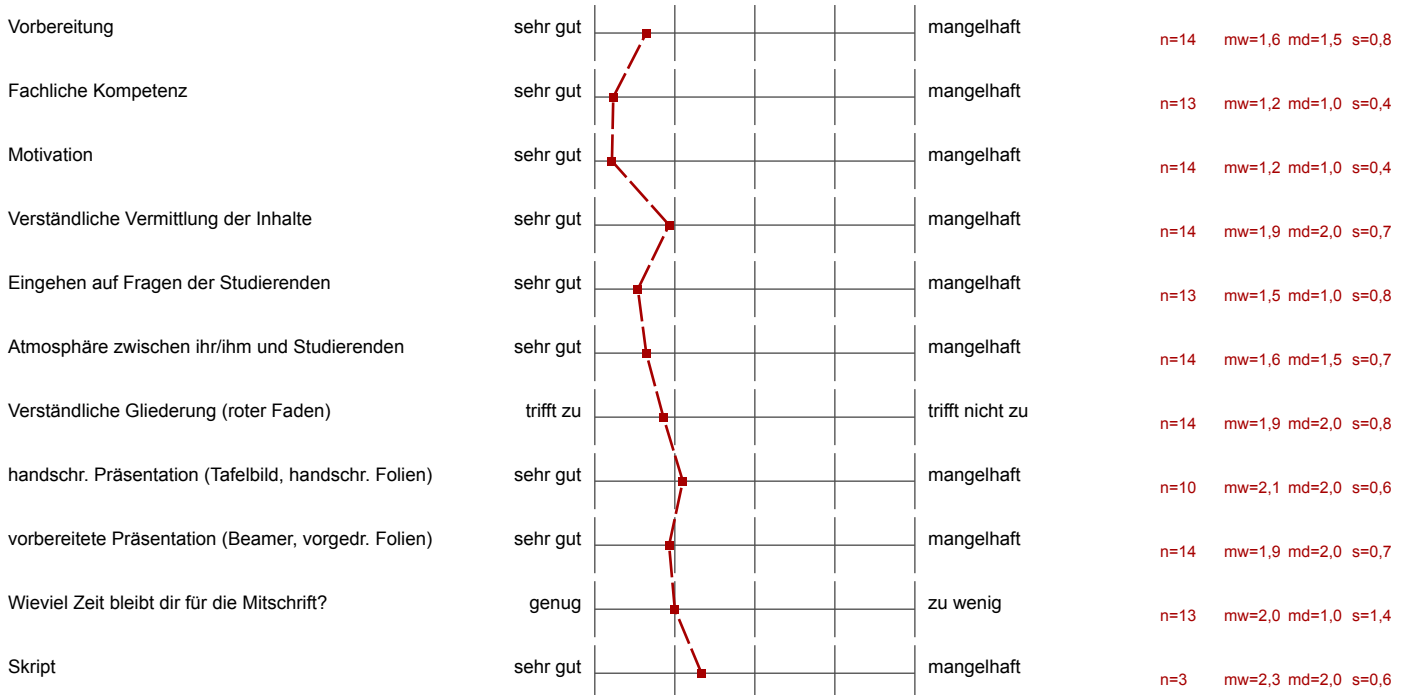

Bitte ziehe nun ein abschließendes Résumé:

